



社協だより

No.158 (令和4年6月1日)

<https://www.haru-syafuku.or.jp/>

社会福祉法人 春日井市社会福祉協議会 春日井市浅山町一丁目2番61号 春日井市総合福祉センター内 ☎85-4321



社会福祉協議会会員募集にご協力をお願いします



春日井市社会福祉協議会では、本会の事業に賛同いただける方を会員として募り、誰もが安心して住み慣れた地域で暮らすことのできる地域づくりを進めるため、その会費を地域福祉活動の財源としています。より多くの皆様に活動の趣旨をご理解いただき、今年度もご加入いただきますよう、よろしくお願いいたします。

会費の種別	世帯会員	世帯特別会員	法人・団体会員	特別会員
金額(年間)	300円	1,000円	3,000円	10,000円以上

会員募集の流れ

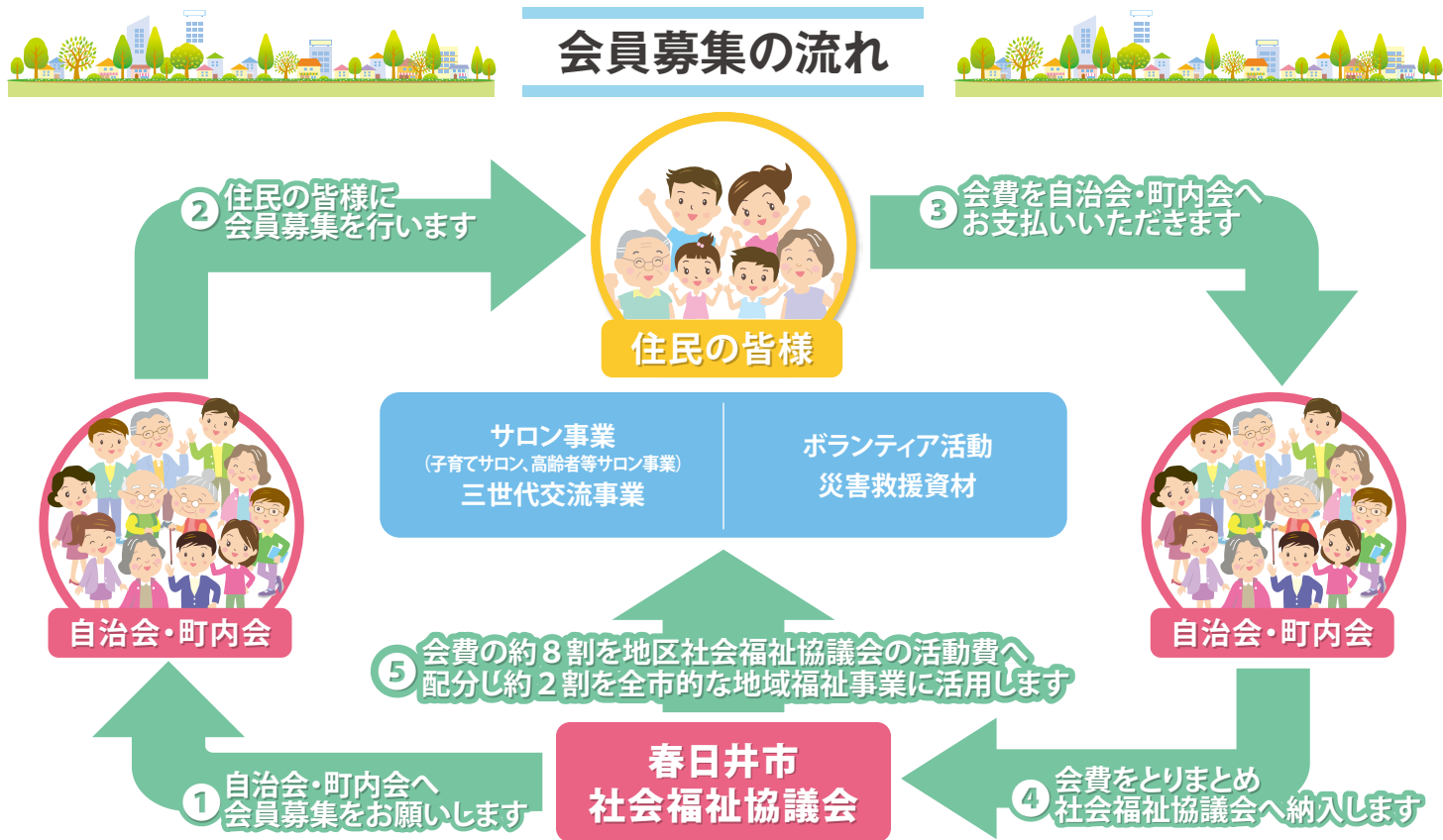

主な予定

- 6月1日(水)～9月30日(金) 社会福祉協議会会員募集期間
- 6月1日(水)・8日(水)・22日(水) 傾聴ボランティア養成講座
- 6/15(水) ボランティアサロン
- 7/10(日) 児童センターまつり
- 7/15(金) ボランティアサロン
- 7/16(土) ハッピーコンサート
- 7/23(土) レインボーフリマ
- 8月2日(火)～23日(火) 青少年ボランティアスクール
- 8月23日(火)～27日(土) あそびのひろば
- 9月1日(木)～30日(金) ボラン☆タイム(ボランティア月間)
- 9月6日(火)～27日(火) オトナのボランティアスクール
- 9月10日(土) (予備日24日(土)) ちょいボラ体験(公園遊具ペンキ塗り・簡易瓦づくり・食品収集)
- 9/15(水) ボランティアサロン
- 9/17(土) ハッピーコンサート

- 地域支援課
- 地域支援課
- 地域支援課
- 児童センター
- 地域支援課
- 福祉の里
- 福祉の里
- 地域支援課
- 福祉の里
- 地域支援課
- 地域支援課
- 地域支援課
- 地域支援課
- 福祉の里



「ほらら」ボランティアセンターマスコットキャラクター

令和4年度 春日井市社会福祉協議会事業計画及び予算

令和元年度から猛威を振るう新型コロナウイルス感染症は未だ衰えを見せず、次々と新たな変異株が出現するなど、依然として予断を許さない状況が続いています。

社会福祉協議会に求められる、人と人とのふれあいを基本とする地域福祉活動への支援は、三密の回避を始めとした感染予防対策による人との接触機会の減少など逆風にさらされています。そうした中でも、感染対策に配慮しながら知恵を絞り、地域共生社会の実現を目指し、様々な事業を推進していきます。

また、毎年のように日本各地で地震、風水害等自然災害が相次いでいます。近い将来発生が懸念されている南海トラフ地震など、様々な災害発生時に必要となる災害救援ボランティアセンターを運営するための人材育成や体制整備、資機材の確保等に努めるとともに、要配慮者を受け入れるための福祉避難所の運営を行っていきます。

多くの市民が新型コロナウイルス感染症の拡大を受け、生活に大きな影響が生じています。こうした人たちの生活の困りごとや不安に対し、相談員の能力が今まで以上に求められるなか、これまでに培った知識や経験を活かし、質の高い相談事業を進めるとともに、各種福祉サービスの提供に必要な人材の確保・育成・定着に努めます。

超少子高齢・人口減少社会の到来が春日井市においても現実味を帯び、さらにはコロナ禍における新しい生活様式の実践が求められています。本会においても、これまで以上に感染予防対策を徹底しながらそれぞれの施設をより安心・安全に利用していただくとともに、事業内容及び実施方法について検討を行い、適切に業務を遂行していきます。

引き続き、地区社会福祉協議会、民生委員・児童委員、ボランティア団体を始めとする福祉関係者・団体及び行政との連携、地域住民と交流を図りながら、春日井市地域共生プランの「誰もが主役 共に支え合う 安心と温もりのまちづくり」の基本理念の下に、共生社会の実現を目指します。

令和4年度総予算額 17億6,988万4千円

自主運営事業 (2億8,413万9千円)

令和4年度は、正規職員の定年退職者の増加などにより、前年対比で1,257万9千円の増額を見込んでいます。

- **総務**
役員会の開催、職員研修、社会福祉事業功労者の顕彰など
- **地域支援**
会員募集の推進、地区社協への支援、福祉教育の推進、ボランティア活動の推進、災害救援体制の強化、広報活動の推進、各種地域福祉行事の開催など
- **福祉サービス**
家具等転倒防止器具取付事業、にこにこヘルプサービス事業、訪問型緩和基準サービス事業
- **総合支援**
指定特定相談支援事業及び指定障害児相談支援事業

指定管理事業 (12億6,736万8千円)

指定管理事業については、子どもの家の支援員の処遇改善などにより、前年対比で3,755万9千円の増額を見込んでいます。

母子の家、総合福祉センター、福祉文化体育館、福祉の里、子どもの家事業、第一希望の家、第二希望の家、福祉作業所

受託事業 (2億1,837万7千円)

愛知県社会福祉協議会から受託している生活福祉資金貸付事業の事務増大などにより、前年対比で2,586万2千円の増額を見込んでいます。

- **市受託事業**
地域福祉コーディネーター事業、にこにこヘルプサービス事業(一部自主事業)、高齢者世話付住宅生活援助員派遣事業、権利擁護センター事業、訪問型緩和基準サービス事業(一部自主事業)、地域包括支援センター事業、基幹相談支援センター事業、基幹型地域包括支援センター事業、生活困窮者自立支援事業

- **県社会福祉協議会受託事業**
生活福祉資金貸付事業、日常生活自立支援事業

(単位:千円)

収入

17億6,988万4千円

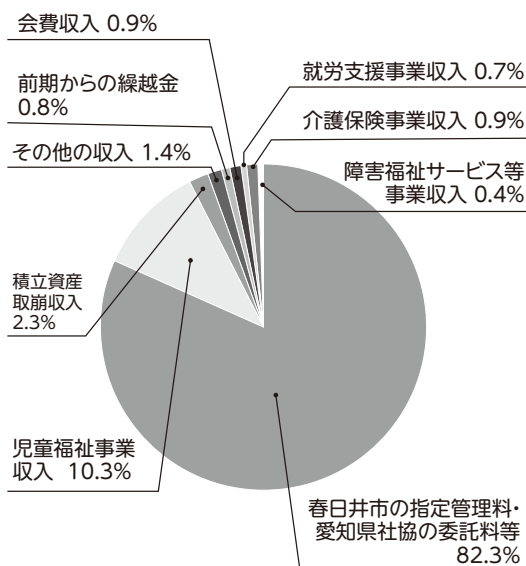

内 訳	予 算 額		増 減
	令和4年度	令和3年度	
会費収入	15,390	16,650	△ 1,260
春日井市の指定管理料及び委託料、県社協の委託料等	1,456,700	1,388,235	68,465
介護保険事業収入	16,728	14,645	2,083
児童福祉事業収入	182,848	182,844	4
障害福祉サービス等事業収入	7,701	8,201	△ 500
就労支援事業収入	12,129	12,457	△ 328
積立資産取崩収入	41,046	31,413	9,633
前期からの繰越金	13,281	16,464	△ 3,183
その他の収入	24,061	22,975	1,086
合 計	1,769,884	1,693,884	76,000

(単位:千円)

支出

17億6,988万4千円

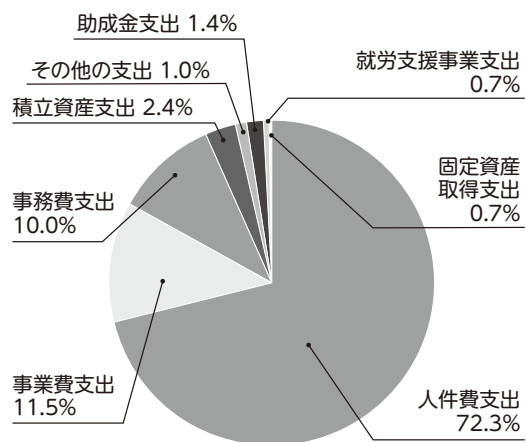

内 訳	予 算 額		増 減
	令和4年度	令和3年度	
人件費支出	1,279,254	1,204,139	75,115
事業費支出	204,365	205,760	△ 1,395
事務費支出	177,126	173,330	3,796
積立資産支出	42,394	52,378	△ 9,984
その他の支出	17,304	18,968	△ 1,664
助成金支出	25,398	26,247	△ 849
就労支援事業支出	12,579	12,457	122
固定資産取得支出	11,464	605	10,859
合 計	1,769,884	1,693,884	76,000

本会へのご寄附ありがとうございました。

(令和3年9月～令和4年4月)

- 春日井市婦人会協議会 ●パナソニックエコシステムズ労働組合
- カトリック春日井教会担当信徒会 ●株式会社ウエダ
- 株式会社ウエダ社員一同 ●愛知山岳会 ●匿名4件 (順不同・敬称略)

認知症初期集中支援チームの紹介



認知症になっても住み慣れた地域で暮らし続けられるよう、本人やその家族に早期に関わるチームです。チームは相談員(保健師または看護師・社会福祉士)と医師で構成しています。

認知症の心配がある人、必要な支援を受けられていない人などに、相談員が自宅に訪問し、聞き取りを行い、自立生活のサポートを行います。

認知症初期集中支援チームによる支援は、地域包括支援センターを通じて利用できます。

このようなサインが出ていませんか？

チェックしてみましょう

3つ以上当てはまった方は、地域包括支援センターに相談しましょう。

- | | |
|--|---|
| <input type="checkbox"/> 同じことを言ったり聞いたりする | <input type="checkbox"/> 慣れた所で道に迷った |
| <input type="checkbox"/> 物の名前が出てこなくなった | <input type="checkbox"/> 財布などを盗まれたという |
| <input type="checkbox"/> 置き忘れやしまい忘れが目立ってきた | <input type="checkbox"/> ささいなことで怒りっぽくなった |
| <input type="checkbox"/> 以前はあった関心や興味が失われた | <input type="checkbox"/> 蛇口・ガス栓の締め忘れ、火の用心ができなくなった |
| <input type="checkbox"/> だらしなくなった | <input type="checkbox"/> 複雑なテレビドラマが理解できない |
| <input type="checkbox"/> 日課をしなくなった | <input type="checkbox"/> 夜中に急に起きだして騒いだ |
| <input type="checkbox"/> 時間や場所の感覚が不確かになった | |

① 地域包括支援センター坂下

☎ 93-1314

担当区域 坂下中学校区

② 地域包括支援センター高森台・石尾台

☎ 88-5829

担当区域 高森台・石尾台中学校区

③ 地域包括支援センター藤山台・岩成台

☎ 92-7600

担当区域 藤山台・岩成台中学校区

④ 地域包括支援センター高蔵寺

☎ 37-0780

担当区域 高蔵寺中学校区

⑤ 地域包括支援センター南城

☎ 51-1840

担当区域 南城中学校区

⑥ 地域包括支援センター松原

☎ 93-6066

担当区域 松原中学校区

⑦ 地域包括支援センター東部

☎ 87-5377

担当区域 東部中学校区

⑧ 地域包括支援センター鷹来

☎ 89-2391

担当区域 鷹来中学校区

⑨ 地域包括支援センター柏原

☎ 89-3027

担当区域 柏原中学校区

⑩ 地域包括支援センター中部

☎ 56-9166

担当区域 中部中学校区

⑪ 地域包括支援センター西部

☎ 32-1117

担当区域 西部中学校区

⑫ 地域包括支援センター味美・知多

☎ 33-8236

担当区域 味美・知多中学校区

福祉電話事業の紹介

～いのちとところをつなぎます～

ひとり暮らしに不安のある65歳以上の方を対象として、月曜日から金曜日(祝日及び年末年始除く)の午前8時30分から福祉電話の協力員が電話で安否確認を行います。ご希望の曜日のみの利用も可能です。また、費用は無料でご利用いただけます。

協力員の話

福祉電話事業に協力させてもらっています。毎朝、利用者様の元気な声が聴けるとこちらも元気が出ます。利用者様の日々の変化に気を付けながら、陰で寄り添えるような存在になれたら嬉しいです。



おはようございます。
今日の体調はいかがですか？

今日も元気ですよ。毎朝ありがとう。



それはよかったです。
今日も一日お気をつけて
お過ごしくださいね。

総合支援課 ☎ 27-5294
までお気軽にお問合せください。

嘱託職員募集!!

- **職種** 放課後児童支援員(子どもの家での利用児童の見守り等)
- **採用予定数** 3人程度
- **給料等** 放課後児童支援員 月額158,003円(昇給あり) 資格手当 月額10,000円、処遇改善手当 月額9,000円
※ 上記給料月額、手当のほか賞与(令和4年度予定 4.3か月)、通勤手当(本会規定による)、退職手当あり。
- **採用年月日** 令和4年8月1日
- **申込期間** 令和4年7月6日(水)まで
- **採用試験日** 令和4年7月11日(月)

▶ 詳細はホームページをご覧ください。

臨時職員募集!!

- **仕事内容** 権利擁護センター業務
(利用者からの相談、福祉サービスの利用援助及び日常的な金銭管理)
- **期間** 令和4年7月1日(金)～令和5年3月31日(金)
※更新する場合がある
- **時給** 1,080円(資格要件により1,310円)
- **手当等** 本会の規定により通勤手当のほか一時金
- **勤務地** 春日井市総合福祉センター
- **勤務時間** 月曜日～金曜日
午前8時30分～午後5時 1日7時間30分勤務
- **資格** 社会福祉士が望ましい(無資格可)



子ども達の笑顔あふれる 明るく元気な職場です



子どもの家 夏季臨時職員大募集

- **仕事内容** 利用児童の見守り等
- **期間** 令和4年7月21日(木)～令和4年8月31日(水)
- **時給** 960円(資格要件により1,080円)
- **手当** 本会の規定により通勤手当を支給
- **勤務地** 市内30か所の子どもの家(勤務地は相談に応じます)
- **勤務時間** 午前7時45分～午後7時の間の1日3時間45分勤務
- **資格** 無資格、有資格(保育士・教諭・社会福祉士等)問いません

お気軽にお問合わせください

春日井市浅山町一丁目2番61号(総合福祉センター内) 総務課 ☎ 84-1011 fax 84-6397

講座・イベントのお知らせ

総合福祉センター

〒486-0857
春日井市浅山町一丁目2番61号 ☎ 84-3611 FAX 84-3933

元気パワーアップ運動教室

定員 20人(抽選)

- 日時** 7月6日、13日、20日、27日(水曜日・全4回)午前10時～午前11時30分
内容 ストレッチやタオル、ボール等を使った軽運動、コグニサイズなどを行う
講師 春日井市スポーツ・ふれあい財団健康運動指導士
対象 市内在住の60歳以上の人または障がい者
受講料 1,000円
申込方法 往復はがき 6月17日(金)〈必着〉
 ※障がい者は、初回に障がい者手帳を提示することで受講料が無料となります。
 ※お申込みの際は、講座名・住所・氏名・年齢・電話番号・障がいの有無を記入してください。

福祉文化体育館(サン・アビリティーズ春日井)

〒486-0857
春日井市浅山町一丁目2番61号 ☎ 84-2611 FAX 84-3933

椅子に座ってできる体操教室

定員 10人(先着)

- 日時** 7月2日、9日、16日、23日(土曜日・全4回)午前10時～午前11時
内容 椅子に座ったまま簡単に取り組むことができるストレッチや頭の体操、筋力トレーニングなどを行う
講師 春日井市スポーツ・ふれあい財団健康運動指導士
対象 障がい者とその介助者
申込方法 電話またはFAX 6月7日(火)午前10時から受付
 ※お申込みの際は、講座名・住所・氏名・年齢・電話番号・障がいの有無を記入もしくはお伝えください。



児童センター

〒486-0857
春日井市浅山町一丁目2番61号 ☎ 87-6866

児童センターまつい

盛りだくさんのイベントがいっぱい!
家族みんなで遊びに来てね!
来場されるには予約が必要です。

- とき** 7月10日(日)
ところ 総合福祉センター大ホール
催し物 ヨーヨーフリ・制作コーナー
 ステージ発表、ゲームコーナー等

申込方法

6月21日(火)までにメールか往復はがきで
 メール: jidou_kouza@haru-syafuku.or.jp
 詳細はこちらまで



水あそびが始まります

夏になりました。
いよいよ水あそびの季節です。
プールにはった水を、手足にかけたり
おもちゃを水に浮かべたり
楽しみながら、水に親しみましょう。

とき 7月15日～毎週金曜日 午前10時～午前11時30分
30分入替制 (各回10人)

ところ 児童センター 戸外あそび場

※予約が必要です。
 ※新型コロナウイルス感染状況によって、中止となる場合があります。

福祉の里 レインボープラザ

〒480-0304
春日井市神屋町字引沢57番地1 ☎ 88-7007
rainbow@haru-syafuku.or.jp

体幹トレーニング教室

定員 20人(抽選)

- 日時** 7月22日～8月12日(毎週金曜日)午前10時～午前11時30分
対象 市内在住、在勤、在学の人
内容 体幹を鍛える基礎運動
講師 日和田 純生
受講料 1,000円
申込方法 6月17日(金)〈必着〉までに、往復はがき(1人1枚)またはEメールに住所、氏名(ふりがな)、電話番号を書いて、福祉の里レインボープラザ「体幹トレーニング教室」係へ
 ※Eメールは、件名に「体幹トレーニング教室」と記入してください。

骨盤エクササイズ教室

定員 20人(抽選)

- 日時** 7月22日～8月12日(毎週金曜日)午後1時30分～午後3時
対象 市内在住、在勤、在学の人
内容 骨盤の歪みを補正する体操
講師 稲川 聡子
受講料 1,000円
申込方法 6月17日(金)〈必着〉までに、往復はがき(1人1枚)またはEメールに住所、氏名(ふりがな)、電話番号を書いて、福祉の里レインボープラザ「骨盤エクササイズ教室」係へ
 ※Eメールは、件名に「骨盤エクササイズ教室」と記入してください。

シニア運動セミナー

定員 各コース8人(抽選)

～筋トレ・脳トレ・老いをトレ みんなでアップ 心・筋・関～

- 日時** 7月26日～11月5日の火～土曜日のうち希望する曜日(15回)
 午前10時30分～正午(水・木・金曜日は午後1時30分～午後3時のコースもあり。)
内容 転倒、骨折予防を目的としたストレッチや筋力トレーニングなど
講師 春日井市スポーツ・ふれあい財団健康運動指導士
対象 運動不足や筋力の衰えを感じている市内在住の60歳以上の人
受講料 2,250円
申込方法 6月17日(金)〈必着〉までに、往復はがき(1人1枚)に郵便番号、住所、氏名(ふりがな)、年齢、電話番号、受講希望曜日(第1希望、第2希望)、水・木・金曜日の希望者は、午前または午後も書いて、福祉の里レインボープラザ「シニア運動セミナー」係へ

みんなのコンサート出演者

定員 10組(先着)

- 日時** 10月22日(土)午後1時30分～午後3時30分
内容 ピアノ、ハーモニカ、ギターなどの軽音楽の発表(1組10分程度)
対象 市内在住の個人またはグループ
申込方法 6月2(木)午前9時から電話または窓口へ
 受付完了後、詳しい内容、曲目、グループ名などを提出してもらいます。

共同募金へのご協力ありがとうございました

市民の皆様や各企業様、関係機関・団体の皆様のご協力により、多額のご寄附をいただくことができました。厚く御礼を申し上げます。

皆様からお寄せいただきました寄附金は、地区社会福祉協議会活動の支援や市社会福祉協議会が行うボランティア活動の振興、民間の社会福祉施設等の事業、災害等準備などに活用させていただきます。また、1月から3月までは『災害救援ボランティア支援のために』をテーマとし、使いみちを限定したテーマ型募金を行いました。春日井市が被災し、災害救援ボランティアが必要となった時に備え、資機材の整備、ボランティアの養成、災害ボランティアセンターの運営資金などに活用させていただきます。

◆ 令和3年度共同募金実績報告 【募金総額】 25,672,316 円

一般募金	25,570,287 円	歳末たすけあい募金	102,029 円
(内訳)			
戸別募金	18,450,928 円		
法人募金	3,602,789 円		
学校募金	1,437,264 円		
職域募金	825,900 円		
街頭募金	31,117 円		
興行募金	506,947 円		
その他の募金	678,387 円		
テーマ型募金	36,955 円		



にこにこヘルパーサービスの登録ヘルパーとして活動してみませんか!?



にこにこヘルパーサービスとは

介護保険や障がい福祉サービス等では対応のできない家事など、日常生活で手助けが必要な方のお手伝いをする有償の支え合い活動です。

その活動を担う登録ヘルパーを“にこにこヘルパー”と呼んでいます。

にこにこヘルパーに登録すると

家庭における介護の知識と技術を得ることができます。その他、活動に有用な研修を受講して、スキルを向上することができます。

(研修会は年2回 3日コースで開催予定 参加費無料)

キャリアアップ制度あり!!

にこにこヘルパーとして3か月の活動後は、希望により介護保険の訪問型緩和基準サービス(家事支援のみ)のヘルパーとして活躍することができます。

にこにこヘルパーの登録について

登録条件 ヘルパー資格の有無、性別、年齢は問いません。やる気のある方大歓迎です!!

現在、40人の方が活動中です。

※活動できる時間や内容などを登録してください。

活動報酬 300円/30分 + 交通費240円/回

活動内容 買い物、調理、洗濯、掃除などの支援や散歩、買い物の動向、話し相手、徒歩での保育園の送迎、草取りなどのうち、得意な作業で支援をしていただきます。

お問い合わせ先
福祉サービス課 ☎84-7219



ボランティアセンターでは このような事業を行います!



青少年ボランティアスクール

夏休みに小・中・高校生を対象に、ボランティア活動の心得を学び、様々な場所で、様々な活動内容を体験できるスクールを開催しています。



オトナのボランティアスクール



大人を対象に、ボランティア活動の心得を学び、様々な場所で、様々な活動内容を体験できるスクールを開催しています。参加者の多くがボランティア活動を始めています。



ボランティアサロン



年5回の15日に、ボランティア活動を始めてみたい人や、ボランティア活動を続けている人など、経験年数や活動内容も様々な人たちが、ボランティアの疑問や感想などを楽しくお話ししたり、様々なボランティア体験をします。



ボラン☆タイム

9月の1か月間に、ボランティアを始めてみたい人に、ちょっとだけ自分の時間を使って、気軽に参加できる様々な企画を用意して、ちょっとボランティア(ちょいボラ)を体験することができます。



災害ボランティアコーディネーター養成講座

被災時に被災者の生活復旧のために市社協が開設する災害救援ボランティアセンターにおいて、支援を希望する被災者に駆け付けたボランティアの活動を繋げたり、平常時は地域で防災・減災活動を担う人材を養成する講座を行います。



災害救援ボランティア体験研修会

市社協が被災時に災害救援ボランティアセンターを通して支援を行うボランティア活動や、平常時からの災害への備えについて、体験を通して学ぶことができる研修会を行います。



ボランティアに
依頼したい!

ボランティア
活動をしたい!

ご相談は、**ボランティア相談** まで

日時 火曜日～金曜日 午前9時～午後5時
(祝日、12月29日～1月3日を除く)

場所 春日井市民活動支援センター
(ささえ愛センター)内 〒486-0837 春見町3

TEL・FAX 84-3600

E-mail k-syakyo-vc@cup.ocn.ne.jp